උපකාරක අංකයක් පළ කරමු, ජීවිතයක් රැකගනිමු!

* දිවි තොර කර ගැනීමක් වාර්තා කිරීමේදී, එම දිවි තොර කර ගැනීමට හේතුව අතිසරල කොට නොදක්වන ලෙස මාධ්‍ය මාර්ගෝපදේශයන් තුළ උපදෙස් දෙනු ලැබේ. දිවි තොර කර ගැනීමක් පසුපස සංකීර්ණ මනෝභාවයන් සහ කරුණු තිබිය හැක. දිවි තොර කර ගැනීමක් මේ හේතුවෙන් සිදුවී ඇතැයි අතිසරල හේතුවක් මාධ්‍ය ඉදිරිපත් කළ විට, දිවි තොර කර ගැනීමේ නැඹුරුතාවයක් ඇති අයෙකු එම හේතුව තමන් හා අනන්‍ය කොට ගැනීමේ අවදානමක් ද තිබේ.

* එසේම, දිවි තොර කර ගත් ආකාරය මාධ්‍ය වාර්තා තුළ සඳහන් කිරීම, එම ක්‍රමය භාවිතා කොට අනුකාරක දිවි තොර කර ගැනීම් සිදු වීම සඳහා ද උත්තේජනයක් විය හැක.

* ඊට අමතරව, මෙවැනි සිදුවීමකට අදාළ පුවතක් තුළ හදිසි උපකාරක අංක පළ නොකිරීමෙන්, දිවි තොර කර ගැනීමට නැඹුරුවක් ඇති අයෙකු උපදේශනය වෙත යොමු කර එම ජීවිතය බේරාගැනීමට ඇති අවස්ථාව ද අහිමි වනු ඇත.

දිවි තොර කර ගැනීම් වාර්තා කිරීමේදී පිළිපැදීමට යෝග්‍ය වන මාධ්‍ය මාර්ගෝපදේශයන් තුළ ඉහත කරුණු අන්තර්ගත වේ.

ඒ අනුව, වැලිපැන්න ප්‍රදේශයේ පාසල් සිසුවියක් දිවි තොර කර ගත් සිදුවීම 2024, ජූලි 15 දින අද, අරුණ සහ දිනමිණ යන පුවත් වාර්තාවන් ඔස්සේ ඉදිරිපත් වී ඇති ආකාරය පහත පරිදි දැක්විය හැක.

මෙම වාර්තාකරණයන් සම්බන්ධයෙන් ඔබේ අදහස කුමක් ද?

හදිසි උපකාරක අංක:

*CCCline - 1333

* ශ්‍රී ලංකා සුමිත්‍රයෝ - 0707308308

* ශාන්ති මාර්ගම් - 0717639898
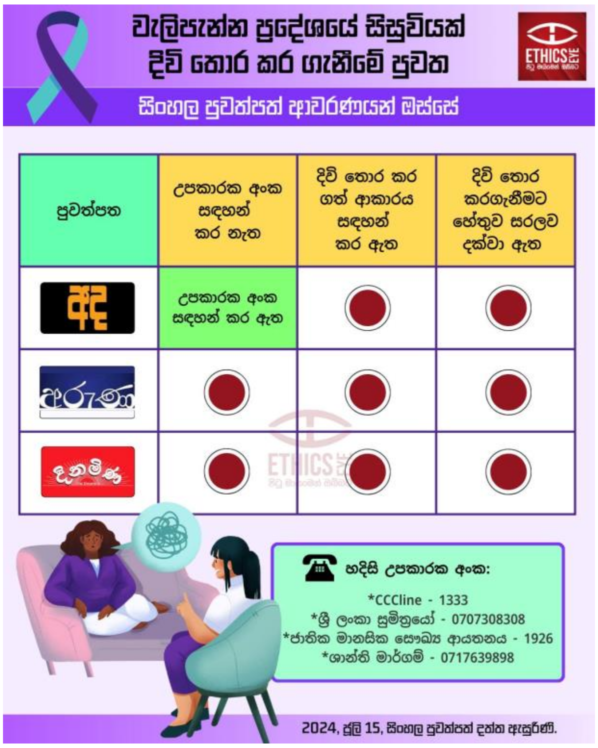
*ජාතික මානසික සෞඛ්‍ය ආයතනය-1926 (දුරකථන ඇමතුම් හෝ කෙටි පණිවුඩ මාර්ගයෙන් සම්බන්ධ කරගත හැක)